

NOTA: gli arredi NON fanno parte dell'appalto e sono inseriti al solo scopo di rappresentare, a mero titolo indicativo e non prescrittivo, le esigenze espresse dall'Amministrazione Comunale e dalla Dirigenza Scolastica.

**Regione Emilia-Romagna**

COMMISSARIO DELEGATO  
EMERGENZA SISMA REGIONE EMILIA ROMAGNA AI SENSI DELL'ART.1 COMMA 2 DEL D.L. N. 74/2012  
STRUTTURA TECNICA COMMISSARIO DELEGATO

COMUNE DI CAMPOSANTO (MO)

PROGETTO E REALIZZAZIONE DI 2 EDIFICI SCOLASTICI-  
ADEGUAMENTO DELL' EST ESISTENTE E RIQUALIFICAZIONE  
URBANA DEI RELATIVI COLLEGAMENTI CICLO-PEDONALI.

PROGETTO PRELIMINARE

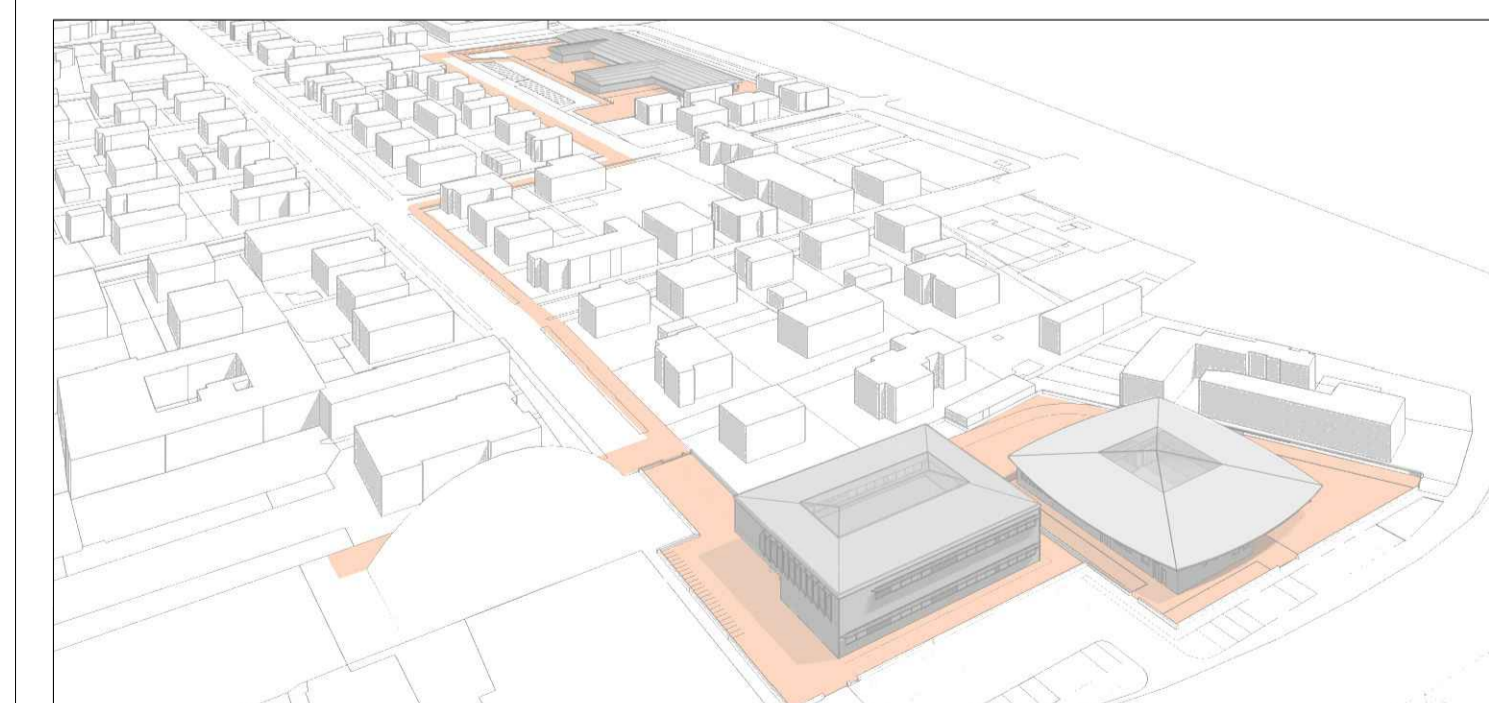

IL R.U.P. Ing. Manuela Manenti	IL PROGETTISTA Arch. Alfiero Moretti	GRUPPO DI PROGETTAZIONE Arch. Michele Mattei Ing. Mauro Monti Ing. Dario Benedetto Ing. Rudy Bertacchini Arch. Filippo Giacomini Ing. Graziella Moro Ing. Susanna Orsi Ing. Andrea Parenti Ing. Romano Russo Ing. Anna Schito Ing. Silvia Valenti
-----------------------------------	---	--

ELABORATO: AREA ES - SCUOLA DELL'INFANZIA  
PIANTA PIANO TERRA - ARREDI

Bologna, Marzo 2015	SCALA: 1:100	B6.05
---------------------	--------------	-------

